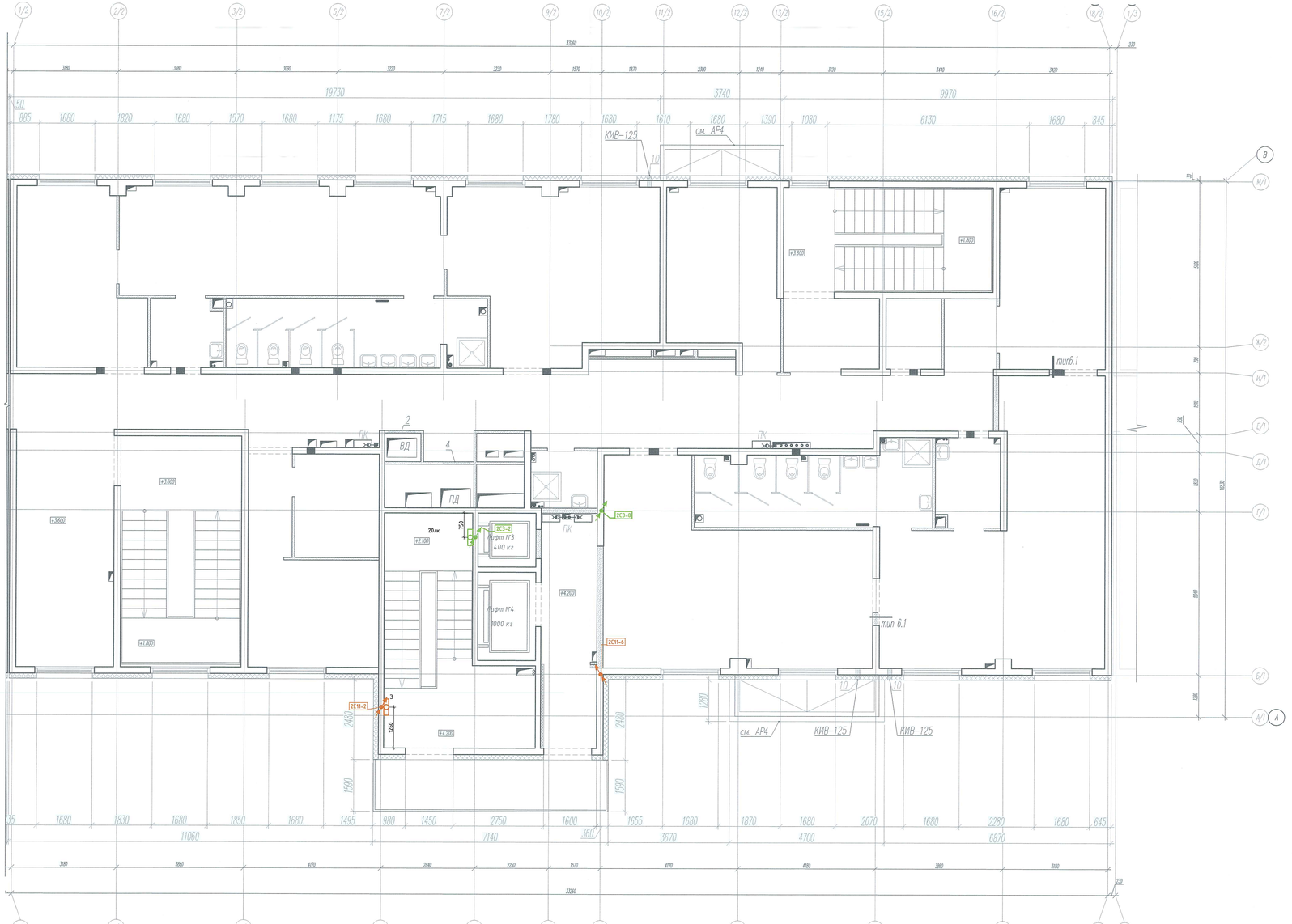

Монтажные указания:

1. Высота установки от чистого пола принята (высота пирога пола 60 мм):
   - щиты этажные (низ) – 1,2м;
   - щиты квартирные (низ) – 1,5м;
   - светильники в банных комнатах (по оси) – 2,3м;
   - выключатели (по оси) – 1,0м;
   - штепсельные розетки (по оси):
     - в жилых комнатах –0,3 м;
     - на кухнях (в зоне столешницы) – 1,0м,
     - в банных комнатах – 1,0м;
     - для роутера – 2,3м;
   - выбой кабеля для электрической плиты – 0,3м;
   - шина ДСУП (установить под розеткой в банной комнате) – 0,3м;
   - звонковые кнопки –1,5 м.
2. Установочные коробки в монолитных стенах допускается монтировать с допуском 100 мм от размеров горизонтальной привязки с допуском 50 мм по вертикали. При этом в каждом отдельном помещении розетки и выключатели с одинаковыми высотами привязки должны быть строго на одном уровне.
3. На этапе заливки бетона вместо установочных коробок допускается использовать закладные детали из пенополистирола.
4. Несвязанные расположенные распределительные коробки в плитах перекрытий допускается переносить по усмотрению монтажной организации согласно удобству монтажа.
5. Установочная коробка для выключателей без размера привязки устанавливается на расстоянии 150 мм от дверного проёма.
6. В банных комнатах, кладовых и в с/у используется светильник, пылевлагозащита не ниже IP54, класс II, 220 В.
7. Не разрешается скрытая установка по одной оси розеток и выключателей в стенах между разными квартирами.
8. Прокладку сети дополнительной системы уравнивания потенциалов в квартирах выполнить в монолитных стенах и перекрытиях скрыто в ПНД-трубах Ф16.
9. Прокладку групповых сетей в квартирах выполнить:
   - в монолитных стенах и перекрытиях скрыто в ПНД-трубах Ф25 (плиты обходить в перекрытии, штробить плиты запрещается);
   - в перегородках из бетонного камня и газобетонных блоков скрыто в штрабах (кабель для электроплиты в гофрированной ПВХ-трубе)
10. Прокладку групповых сетей от этажных щитов до квартирных щитов выполнить:
    - в монолитных стенах и перекрытиях скрыто в ПНД-трубах Ф32;
    - в перегородках из бетонного камня и газобетонных блоков скрыто в ПВХ-трубах в штрабах.
11. Прокладку групповых сетей общедомового освещения выполнить:
    - в монолитных стенах и перекрытиях скрыто в ПНД-трубах Ф25;
    - под слоем ман. утеплителя скрыто в ПВХ-трубах Ф25;
    - за подвесным потолком скрыто в ПВХ-трубах Ф20.
12. При параллельной прокладке труб в монолитной стене расстояние между ними в свету по вертикали должно быть не менее 0,5м. Прокладка труб на одном уровне запрещена.
13. Горизонтальное штробление параллельных поверхностей стен из газобетона/кирпича/бетонного камня выполнять на разных высотных отметках.

Схема блокировки зданий

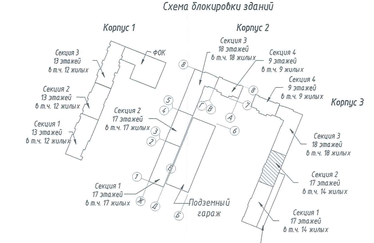

ПРОВЕРЕНО
ТЕХНИЧЕСКИЙ ОТДЕЛ
19 МАР 2018
должность подпись

ООО „Созидание"
В производство работ
19 МАР 2018
должность подпись

Изм.2 – Изменения вызваны внесением изменений в планировочные решения здания, исправлением привязки электроустановочных изделий. Изменены привязки электроустановочных изделий и светильников.

							МУР54-ПР/2017 – ЭО.ТР.3
2		Зам.	04-18			03.18	Ленинградская область, Всеволожский район, земли САОЗТ "Ручьи", участок 54, кадастровый номер земельного участка 47:07:0722001:546
Изм.	Кол.уч.	Лист	№ док.	Подпись	Дата		
Разработал		Пивчихина				03.18	Многоэтажный жилой дом со встроенными помещениями обслуживания, встроенно-пристроенной подземной автостоянкой, встроенными помещениями общественного назначения на 150 машиномест, встроенно-пристроенным физкультурно-оздоровительным комплексом. Корпус №3
Проверил		Моисеев				03.18	
							Секция 2. Трубные разводки. План 2 этажа. М1:50.
Н. контр.		Кузьмичев				03.18	

Стадия	Лист	Листов
Р	8	

ООО "Архитектурное бюро "Сити Сити"

Инв.№ подл. | Подпись и дата | Взам. инв. №